Publication: L´Impartial; Date: Jun 28, 1983; Section: None; Page: 11

ActivePaper™

Challenge du Judo-Club Tramelan

Victoire de Nippon Berne

Douze équipes étaient aux prises dimanche durant toute la journée à la Halle de gymnastique de Tramelan. Grâce à une excellente organisation, tout a pu se dérouler le plus parfaitement et chacun gardera de cette journée réservée aux équipes d'écoliers un bon souvenir.

PATRONAGE
L'IMPARTIAL
la voix d'une région

De très beaux combats ont été réalisés et malheureusement les équipes régionales ont été dominées mais sans démériter néanmoins. De réels progrès ont été constatés chez ces jeunes qui manquent certainement de compétition. Ce sport qui prend beaucoup d'extension mais qui est encore par trop méconnu dans la région, a suscité un bel enthousiasme chez ces jeunes combattants. A la suite de la défection d'une équipe, les organisateurs pour ne pas nuire à l'organisation ont eu l'excellente idée de former une équipe intercantonale composée du surplus de combattants de différents clubs notamment de Saint-Imier, Delémont et Tramelan.

Classement: 1. Nippon Berne; 2. Pratteln; 3. Zurich et Morges; 5. Ecole de Judo Amweg Delémont et Dubendorf; 7. Judo-Club Bâle, Pompaples et Tramelan; 10. Saint-Imier, Morat et Intercantonale. Grâce à la générosité de plusieurs donateurs, les quatre premiers classés ont reçu un challenge soit: Nippon Berne, challenge «L'Impartial»; Pratteln, challenge Numa Watch; Zurich et Morges reçoivent un challenge du Judo- Club grâce à un don de la municipalité.

(Texte et photo vu)

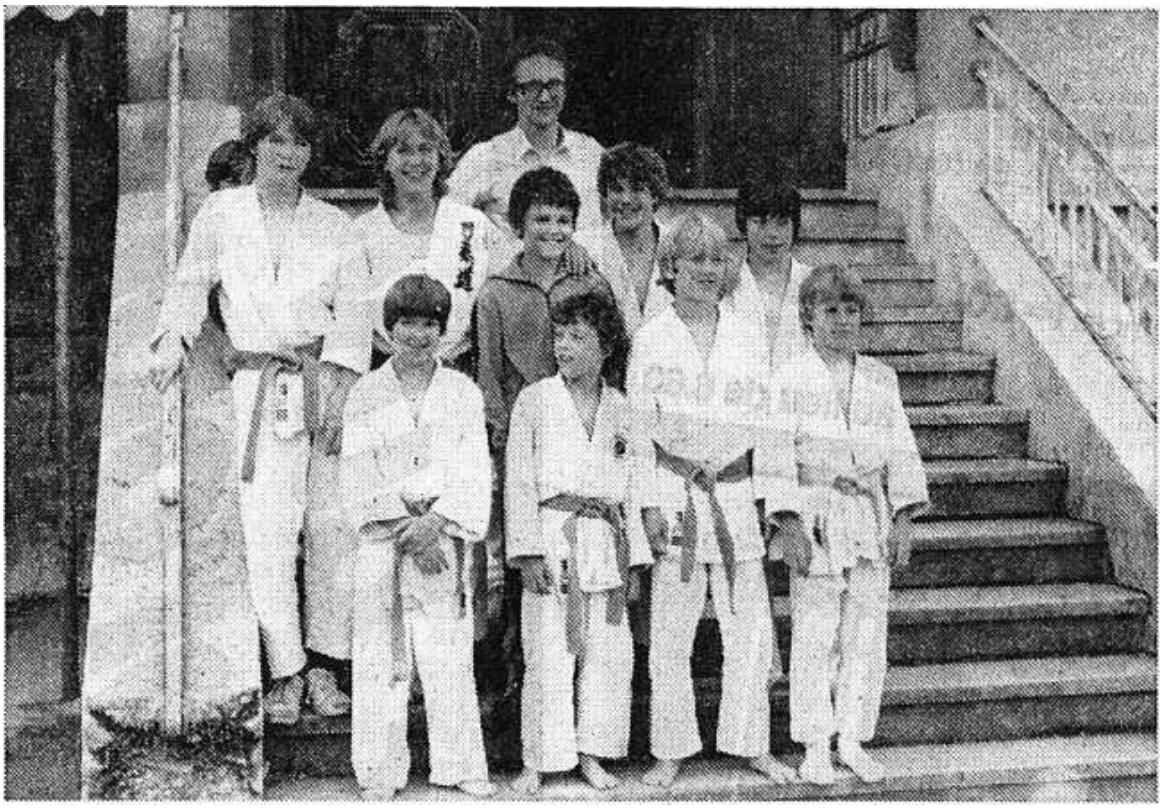

Nippon Berne vainqueur du challenge «L'Impartial».