Publication: L´Impartial; Date: Oct 30, 1964; Section: None; Page: 21

ActivePaper™

Accueil familial pour Eric Hänni à Cointrin. On voit ci-dessus le judoka delémontain en compagnie de sa femme, de sa mère et de son fils Alain. (Interpress)

Les représentants helvétiques sont rentrés de Tokyo

Accueil triomphal de Hänni à Delémont

Hier soir, Delémont n'avait pas fait les choses à moitié pour accueillir son champion olympique, ce fut un débordement incroyable d'acclamations et d'enthousiasme quand le sympathique et modeste judoka Eric Hänni se présenta à la foule sur la Place de la Gare, accompagné de son épouse et de son futur champion de fils et de ses fidèles camarades du Judo-Club local Amweg et Cortat qui avaient fait le déplacement de Genève pour l'accueillir à l'aéroport de Cointrin.

Cinq corps de musique

Le Comité de réception avec à sa tête Me Pierre Christe, avocat, avait fort bien fait les choses et les rues par où se déroula le cortège étaient admirablement pavoisées. A la gare Eric Hänni fut accueilli par les autorités préfectorales, M. Henri Parrat, préfet et les autorités municipales avec à leur tête M. Georges Scherrer. Les premières retrouvailles furent empreintes de simplicité et après avoir échangé quelques paroles et souhaits, tout le monde prit place dans le cortège, un cortège haut en couleurs animé par 5 corps de musique et dans lequel prirent place des délégations imposantes de toutes les sociétés de la ville, les enfants des écoles et un fort contingent de drapeaux jurassiens. Le drapeau fédéral avec sa garde d'honneur ouvrit la marche, suivi immédiatement par la fanfare du régiment 9, puis 4 groupes dont le premier comprenait Eric Hänni entouré des membres du Judo-Club était emmené par la fanfare du Collège, précédant les autorités et les invités. Le 2e groupe était conduit par la fanfare municipale, le 3e par la fanfare Instrumentale et le 4e par celle des cheminots. L'itinéraire a emprunté l'Avenue de la gare, la route de Bâle et la Grand-Rue, la manifestation elle-même s'est déroulée sur la place de l'Hôtel de Ville devant 15 à 20.000 personnes.

Porté en triomphe

De la place de la Gare à celle de l'Hôtel de Ville, Eric Hänni a été porté en triomphe par ses camarades du Judo-Club, il était encore entouré par les autres membres du club portant des torches devant rappeler le symbole de la flamme olympique. Tout au long du parcours, le cortège fut illuminé par des feux d'artifice et quand il arriva à la hauteur de la Fleur de Lys et de l'Hôtel de ville, des confettis furent lancés depuis les fenêtres, à la mode américaine. Sur la place de l'Hôtel de Ville, où se rassembla une foule énorme et où des hauts parleurs avaient été installés, deux courts discours furent prononcés, l'un par M. Scherrer, maire, l'autre par M. Cortat, président du Judo-Club. La cérémonie, de très courte durée, se termina par quelques mots de remerciement d'Eric Hänni, visiblement ému, puis les invités gagnèrent l'intérieur de l'Hôtel de Ville où un vin d'honneur fut servi.

Liesse populaire

Les officiels eurent l'aubaine d'être ensuite invités à un banquet à l'Hôtel de la Bonne Auberge. Mais la population n'avait pas été oubliée. A son intention, une grande soirée populaire a été donnée à la Halle de gymnastique, soirée qui eut un énorme succès et où des centaines de personnes ne purent entrer. Ainsi, Delémont a fêté son champion olympique, un modeste ouvrier, amateur cent pour cent et qui ne doit qu'à lui-même et à son club, à sa persévérance, à sa ténacité et à de sérieux sacrifices de temps, son magnifique succès. Honneur à Eric Hänni qui a fait porter les couleurs delémontaine, jurassienne et suisse bien haut au firmament de l'olympisme. Le judoka delémontain, profondément ému, se rappellera longtemps les quelques centaines de mètres qu'il effectua sur les épaules de ses camarades, car tout Delémont et d'innombrables sportifs venus de toute part étaient sur les trottoirs et des centaines d'enfants déchaînés lui firent le plus bouleversant des triomphes.

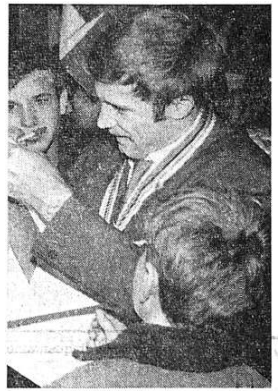

La rançon de la gloire, Eric Hänni signe un autographe. (ASL)

Le skiffeur Kottmann et sa femme lors de sa réception à Zurich. (Photopress)

La Chaux-de-Fonds - Benfica à la TV

Une entente étant intervenue entre les organisateurs et la TV, le match de la Coupe des champions entre La Chaux-de-Fonds et Benfica sera retransmis en direct mercredi prochain.